NEWSLETTER

September/ septembre 2026

Vergiess MechNet

Zesummen ass Demenz méi liicht

Liebe Leser*innen,
Der Welt-Alzheimertag (21. September) rückt näher. Das macht den September zu einem ganz besonderen Monat. Deshalb freuen wir uns umso mehr, Sie zu dieser speziellen Ausgabe begrüßen zu dürfen.

Chères lectrices/lecteurs,
La Journée mondiale de la maladie d'Alzheimer (21 septembre) approche à grands pas. Cela fait de septembre un mois tout à fait particulier. C'est pourquoi nous sommes d'autant plus heureux de vous envoyer ce numéro spécial.

In dieser Ausgabe / Au programme cette fois-ci :

- Mehr Bewusstsein für eine demenzfreundliche Gesellschaft im Welt-Alzheimermonat
- Events in Luxemburg rund um Demenz und Vergesslichkeit / Agenda
- Projection du film portugais « Mãe »
- Die COPAS Sticker-Aktion / Action autocollants avec la COPAS

Mehr Bewusstsein für eine demenzfreundliche Gesellschaft im Welt-Alzheimermonat

Der September ist ein Monat in dem eine **demenzfreundliche Gesellschaft** ganz besonders stark im Vordergrund steht.
Es gibt viele Bereiche in der Gesellschaft, in denen eine demenzfreundliche Haltung den Unterschied macht:



- **in der Familie:** Menschen mit Demenz weiterhin einbeziehen und mitentscheiden lassen,
- **im Freundeskreis:** Den Kontakt aufrechterhalten, auch wenn sich die Kommunikation oder das Verhalten verändert,
- **in der Nachbarschaft:** Aufeinander achten, Hilfe anbieten und Menschen mit Demenz freundlich und selbstverständlich begegnen,
- **im Verein:** Menschen mit Demenz weiterhin einbeziehen, ihnen Aufgaben zutrauen und gemeinsame Aktivitäten ermöglichen.

- **im Café oder Restaurant:** Geduldig sein, Zeit lassen und Menschen mit Demenz selbst ansprechen und ihre Wünsche ernst nehmen,
- **im Geschäft oder Supermarkt:** Bei Bedarf Orientierung geben und unkompliziert Hilfe anbieten,
- **in Kultur und Freizeit:** Teilhabe ermöglichen und Menschen mit Demenz selbstverständlich willkommen heißen,
- **im öffentlichen Raum:** Freundlich reagieren, wenn jemand orientierungslos oder unsicher wirkt.

Die Kampagne VergissMechNet bietet die Möglichkeit, eine demenzfreundliche Haltung sichtbar zu machen. Bei der Braderie der Stadt Luxemburg haben einige Menschen mit ihrer Teilnahme ein Zeichen für mehr Verständnis und Offenheit gegenüber Menschen mit Demenz gesetzt.











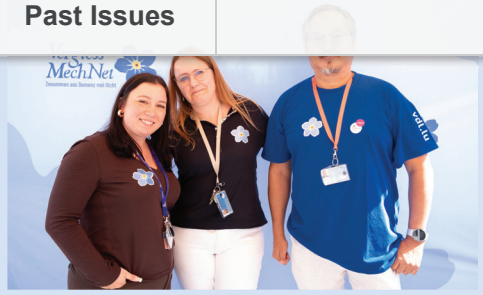







Agenda









Alle Veranstaltungen im Überblick

Projection du film portugais « Mãe »

L'Info-Zenter Demenz vous invite à la projection du film « Mãe », en présence du réalisateur João Brás, suivie d'un échange avec Dr Ana Carolina Teixeira Santos et d'un verre d'amitié, le 12.11.2026 au ciné Scala à Diekirch.

Un drame sur l'amour, la démence et le vieillissement écrit par le Madérien João Brás, qui s'inspire de l'histoire de sa propre grand-mère.

Gratuit avec réservation jusqu'au 10/11/2026 sur:
info@demenz.lu / +352 26 47 00

(VO sous-titrée en français. Veuillez indiquer lors de la réservation si vous avez besoin d'un casque de traduction (PT > FR) pour le débat.)



Plus d'informations ici

Ihre Beiträge / Vos contributions

Die COPAS Sticker-Aktion

Der Dachverband der Pflegedienstleister in Luxemburg, COPAS, wurde auf unsere Kampagne aufmerksam und schickte seinen Mitgliedern kurzerhand VergiessMechNet-Sticker mit dem Aufruf, sich im Welt-Alzheimermonat gemeinsam für mehr Sichtbarkeit und gegen die Stigmatisierung von Demenz einzusetzen. Wir freuen uns sehr über die zahlreichen tollen Fotos, die uns erreicht haben:

Action autocollants avec la COPAS

La COPAS, le regroupement de prestataires de services d'aides et de soins du Luxembourg, a pris connaissance de notre campagne et a sans plus attendre envoyé à ses membres des autocollants, en les invitant à s'engager ensemble, à l'occasion du Mois mondial Alzheimer, pour une meilleure visibilité et contre la stigmatisation de la démence. De superbes photos nous sont parvenues :






Päiperléck






HPPA Clervaux






HPPA Sacré Coeur



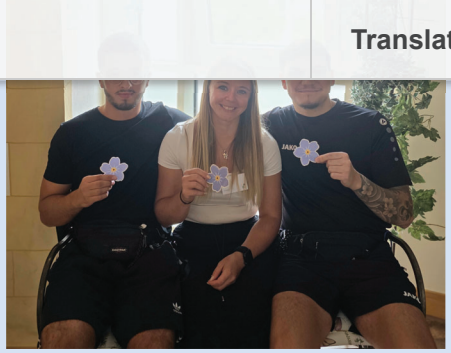

HPPA Eischen











Sodexo / Op Lamp

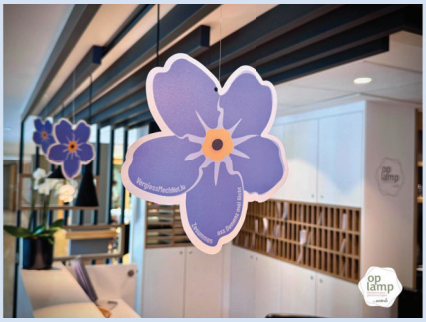

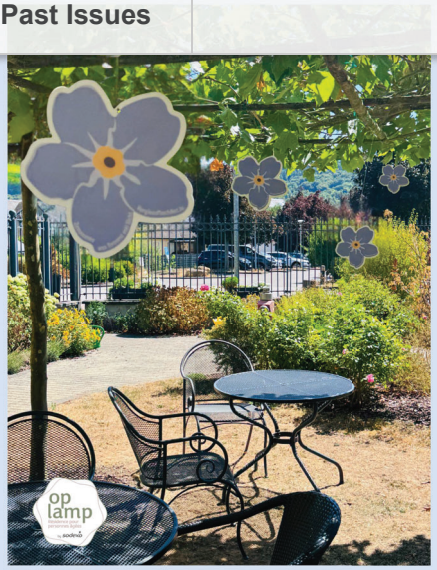

Stëftung Hëllef Doheem



Liewen Dobaussen



ELYSIS **Elysis**



Werden Sie Teil unserer Kampagne

Sie sind eine Institution oder Privatperson und möchten auf Ihre Veranstaltung in Luxemburg oder ein anderes Thema rund um Demenz aufmerksam machen? Dann reichen Sie Ihren Beitrag hier ein. Wir freuen uns auf Ihre Einsendungen!
Gerne können Sie uns auch Feedback zu unserer Kampagne via info@demenz.lu schicken.

Participez à notre campagne

Vous êtes une institution ou un particulier et vous souhaitez informer sur votre manifestation au Luxembourg ou sur un autre thème lié à la démence ? Alors soumettez votre contribution ici. Nous nous réjouissons de vos envois !
N'hésitez pas à nous envoyer un feedback sur notre campagne via info@demenz.lu .



View email in browser

vergiessmechnet.lu

Published and sent by Info-Zenter Demenz © 2026 All rights reserved

email: info@demenz.lu

update your preferences or unsubscribe